Amrita Vishwa Vidyapeetham

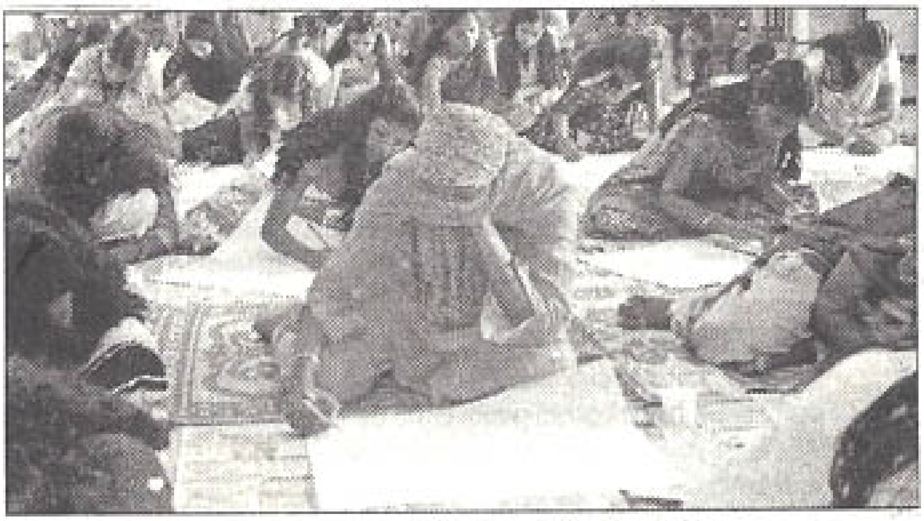

മാതാ അമൃതാനന്ദമയി മഠത്തിൻെറ വിദ്യാമൃതം പദ്ധതിയുടെ ഭാഗമായി ഇടപ്പള്ളി അമൃത വിദ്യാലയത്തിൽ നടന്ന ചിത്രരചനാമത്സരത്തിൽനിന്ന്

വിദ്യാമൃതം പദ്ധതി വ്യാപിപ്പിക്കുന്നു

കൊച്ചി: ദാരിദ്ര്യരേഖയ്ക്ക് താഴെയുള്ള വിദ്യാർഥികൾക്കായി മാതാ അമൃതാനന്ദമയീ മഠം നടപ്പാക്കുന്ന 'വിദ്യാമൃതം' സ്കോളർഷിപ്പ് പദ്ധതി കൂടുതൽ സംസ്ഥാനങ്ങളിലേക്ക് വ്യാപിപ്പിക്കുമെന്ന് അമൃത വിശ്വ വിദ്യാപീഠം പ്രോ-വൈസ്ചാൻസലർ ബ്രഹ്മചാരി അഭയാമൃത ചൈതന്യ പറഞ്ഞു. നിലവിൽ കേരളത്തിനു പുറമെ കർണാടക, ആന്ധ്രപ്രദേശ്, മഹാരാഷ്ട്ര എന്നിവിടങ്ങളിലും [illegible] പ്രചാരത്തിലുണ്ടെന്ന് അദ്ദേഹം പത്രസമ്മേളനത്തിൽ പറഞ്ഞു. 30,000-ലേറെ കുട്ടികൾ പദ്ധതിയിലൂടെ സ്കോളർഷിപ്പിന് അർഹരായിട്ടുണ്ട്. കർഷക കുടുംബങ്ങളിലെ കുട്ടികളെ ഉദ്ദേശിച്ച് തുടങ്ങിയ പദ്ധതി മറ്റു വിഭാഗങ്ങളിലേക്കുകൂടി വ്യാപിപ്പിക്കാനും ശ്രമിക്കുന്നുണ്ടെന്ന് അഭയാമൃത ചൈതന്യ പറഞ്ഞു. പദ്ധതിയുടെ ഭാഗമായി നടപ്പാക്കുന്ന സാഹിത്യ മത്സരങ്ങൾക്ക് തുടക്കമായി. ഉപന്യാസം, ചിത്രരചന, കവിതാ രചന, പ്രസംഗം എന്നീ ഇനങ്ങളിൽ നടക്കുന്ന മത്സരം സംസ്ഥാനത്തെ എല്ലാ ജില്ലകളിലുമുണ്ട്. അവസാന റൗണ്ട് മത്സരങ്ങൾ ഈ മാസം 25 ന് അമൃതപുരിയിൽ നടക്കും. മാതാ അമൃതാനന്ദമയിയുടെ ജന്മദിനമായ 26 ന് നടക്കുന്ന ചടങ്ങിൽ വിദ്യാമൃതം സ്കോളർഷിപ്പിന് അർഹരായ കുട്ടികളുടെ കൂട്ടായ്മയും നടക്കും. പത്രസമ്മേളനത്തിൽ അമൃത സ്കൂൾ ഓഫ് ആർട്സ് ആൻഡ് സയൻസ് ഡയറക്ടർ ഡോ. കെ.യു. കൃഷ്ണകുമാർ പങ്കെടുത്തു.

Mathrubhumi (Page No : 10) August 07, 2009